

**参加の申込み 締め切り期限：9月20日(金)**

下記の「参加申込書」に記入の上、郵便、FAX、またはEメール(PDFファイル添付)にてお申し込みください。

- 郵送・FAXの場合  
[郵便] 〒960-8601 福島市五老内町3-1  
福島市建設部路政課内「福島大会事務局」あて  
[FAX] 024-536-3271
- Eメールの場合 rosei@mail.city.fukushima.fukushima.jp

※とうほく街道会議ホームページの入力フォームからも申込みが出来ます。 [とうほくの街道](#) 検索



- ◆ 会場／こむこむ館 ※福島駅東口から徒歩5分  
福島市早稲町1-1 TEL.024-524-3131
  - ◆ 街道談義会場／岩代屋敷大王 ※こむこむ館から約4km  
福島市下野寺字薬師堂後 TEL.024-535-3311
- ※当日、こむこむ館から岩代屋敷大王への送迎バスが出ます。

福島大会実行委員会事務局あて  
「とうほく街道会議第15回交流会 万世大路・福島大会」参加申込書

□の項目はいずれかに✓等をお付けください。

フリガナ		生年月日(旅行保険加入のため探訪会参加者は必須)
氏名	□男 □女	□大正 □昭和 □平成 年 月 日
住所	〒 -	
電話	FAX	
E-mail	@	

内容項目	参加費等	参加内容等	備考	
基調講演に参加しますか?	無料	<input type="checkbox"/> はい <input type="checkbox"/> いいえ		
どの分科会に参加しますか?		<input type="checkbox"/> 第1 <input type="checkbox"/> 第2		
街道談義に参加しますか?	4,000円	<input type="checkbox"/> はい <input type="checkbox"/> いいえ	定員 100名	
街道探訪会	第1コース 参加しますか?	1,500円	<input type="checkbox"/> はい <input type="checkbox"/> いいえ 定員 40名(昼食付)	
	第2コース	全日程コース 参加しますか?	1,500円	<input type="checkbox"/> はい <input type="checkbox"/> いいえ 定員 20名(昼食付)
		半日コース 参加しますか?	1,000円	<input type="checkbox"/> はい <input type="checkbox"/> いいえ 定員 20名(昼食付)
	第3コース	全日程コース 参加しますか?	1,500円	<input type="checkbox"/> はい <input type="checkbox"/> いいえ 定員 20名(昼食付)
		半日コース 参加しますか?	1,000円	<input type="checkbox"/> はい <input type="checkbox"/> いいえ 定員 20名(昼食付)

街道探訪会の参加費はガイド、資料代、昼食代、保険代を含みます。

今後、とうほく街道会議からイベント情報のメール配信を希望しますか?	<input type="checkbox"/> 希望しない <input type="checkbox"/> 希望する	メールアドレス記入必須
-----------------------------------	--	-------------

※街道談義参加費、街道探訪会参加費は、当日会場受付にて申し受けます。(街道談義及び探訪会で、定員を超えた申込者には連絡します。)  
 ※参加キャンセルは、9月20日(金)まで申込先(事務局)に連絡ください。期日を過ぎたからのキャンセルは受けかねますのでご了承ください。  
 ※当日こむこむ館で、関連企画展及びパネル展が開催されていますので、早めに来場してください。  
 ※今回ご記入いただいた個人情報については、実行委員会事務局が責任を持って管理し、当該目的以外には使用しません。

【問合せ先】「とうほく街道会議第15回交流会 万世大路・福島大会実行委員会 事務局」  
 TEL：024-525-3770 E-mail：rosei@mail.city.fukushima.fukushima.jp

万世大路と米沢街道の歴史と役割

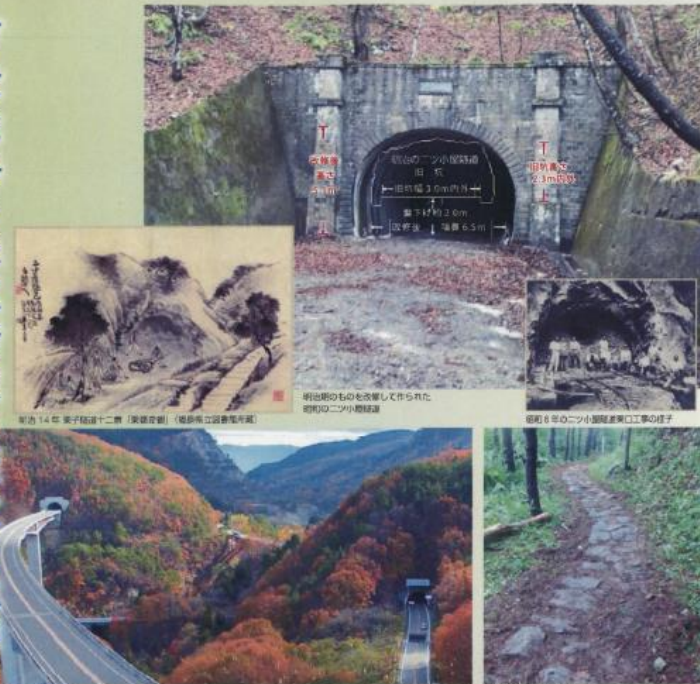

とき 9月27日(金)▶28日(土) ところ 福島駅東口 こむこむ館  
 福島市早稲町1-1 TEL.024-524-3131

**9月27日(金)**

- オープニングセレモニー  
時間/13:30~13:55(13:00開場)
- 基調講演  
「万世大路」の華やかな復活劇に見る「街道」の活用可能性  
時間/14:00~15:00  
講師：平沼純之氏(街道探検家)
- 分科会  
①「土木遺産としての万世大路を楽しむ」  
時間/15:20~17:00 会場/こむこむ館  
コーディネーター：菅原光夫氏(元東北大学准教授)  
その他/パネリスト、アドバイザー
- ②「街道を活かした地域活性化と観光創造」  
時間/15:20~17:00 会場/こむこむ館  
コーディネーター：奥本英明氏(福島大学教授)  
その他/パネリスト、アドバイザー
- 街道談義(交流会)  
時間/18:00~20:00 会場/岩代屋敷大王(マイクロバス送迎)  
参加費：4,000円 定員：100名

**9月28日(土) 街道探訪会** 観光バス、車コース40名

第1コース	第2コース	第3コース
「万世大路を歩く」 時間/8:00~16:00 ガイド 阿部公一氏(東北大学名誉教授) 土津高次郎氏(福島県立博物館)	「福島駅西口集合」 時間/8:30~15:30 ③ 半日コース有 ガイド 飯田雅彦氏(福島市観光協会) 古妻地区郷土史協会	「南郷街道 福島城下を歩く」 福島県庁本庁舎前 時間/8:30~15:30 ③ 半日コース有 ガイド 守谷早苗氏(福島県立博物館)

**関連行事**

- 「明治の東北道と福島町そして万世大路」  
明治9年の東北道と福島、明治14年の東北道と福島  
時間/9月20日(金)15:00~17:00 会場/こむこむ館  
時間/9月21日(土)10:00~11:00 会場/こむこむ館  
時間/9月22日(日)10:00~11:00 会場/こむこむ館
- 「米沢街道の歴史」  
時間/10:30~12:00 会場/米沢市歴史博物館  
時間/9月20日(金)15:00~17:00 会場/こむこむ館  
時間/9月21日(土)10:00~11:00 会場/こむこむ館  
時間/9月22日(日)10:00~11:00 会場/こむこむ館
- 「明治9年・14年の東北道と福島町そして万世大路」  
時間/9月20日(金)15:00~17:00 会場/こむこむ館  
時間/9月21日(土)10:00~11:00 会場/こむこむ館  
時間/9月22日(日)10:00~11:00 会場/こむこむ館
- 「万世大路、そして東北中央自動車道へ～歴史をつないで～」  
時間/9月20日(金)15:00~17:00 会場/こむこむ館  
時間/9月21日(土)10:00~11:00 会場/こむこむ館  
時間/9月22日(日)10:00~11:00 会場/こむこむ館

主催：とうほく街道会議 第15回交流会 万世大路・福島大会実行委員会  
 とうほく街道会議、ふくしまけん街道交流会、万世大路研究会、国土交通省福島河川国道事務所、国土交通省福島運輸支局、福島県、福島市、福島商工会議所、(公財)福島県観光物産交流協会、(一社)福島市観光コンベンション協会

共催：(一社)東北地域づくり協会、二ツ小原歴史保存会  
 後援：NPO法人全国街道交流会議、出羽の古道六十里越街道会館、おおもりどうこう会館、NPO法人あきた地域資源ネットワーク、みやぎ街道交流会、羽州街道交流会、NPO法人東北みち会館、福島民報社、福島民友新聞社、朝日新聞福島支局、読売新聞東京本社福島支局、河北新報社、NHK福島放送局、福島テレビ、福島中央テレビ、福島放送、テレビユー福島、ふくしまFM、福島コミュニティ放送FMポコ  
 協力：国土交通省山形河川国道事務所、歴史の道土木遺産 万世大路保存会、米沢市、JR 東日本福島駅、東日本高速道路東北支社、日本中央競馬会福島競馬場、古妻地区郷土史協会、大湯会、福島市万世大路を守る会、瀬上川 福賀本家

とうほく街道会議 第15回交流会 万世大路・福島大会実行委員会

とうほく街道会議  
 第十五回交流会 万世大路・福島大会  
 万世大路